



**GOLDEN EAGLE**  
**E N E R G Y**

Member of Geo Energy Group

# Paparan Publik

PT Golden Eagle Energy Tbk  
15 November 2023

# Disclaimer

Materi ini disiapkan oleh PT Golden Eagle Energy Tbk (“**Perseroan**”) secara independen dan diedarkan untuk mendukung Paparan Publik. Setiap orang yang menerima materi ini atau berpartisipasi dalam Paparan Publik ini, dengan ini setuju untuk tidak memperbanyak dalam bentuk apapun, kapanpun, terhadap segala materi yang ada di dalamnya, serta tidak mempergunakannya secara tidak sah.

Sebagai tambahan, informasi yang ada dalam materi ini dapat berisi pernyataan pandangan ke depan (*forward looking*) yang merefleksikan pandangan terkini Perseroan dengan memperhatikan kejadian-kejadian di masa yang akan datang dan kinerja keuangan. Pandangan-pandangan ini didasarkan pada angka estimasi dan asumsi aktual yang menjadi subjek bisnis, ekonomi dan ketidakpastian persaingan dan dapat berubah dari waktu ke waktu dan dalam kasus-kasus tertentu adalah diluar kontrol dari Perseroan. Tidak ada jaminan yang dapat diberikan bahwa kejadian di masa yang akan datang akan terjadi, atau proyeksi akan dicapai, atau asumsi Perseroan adalah benar adanya. Hasil yang sesungguhnya dapat berbeda secara materiil dibandingkan dengan yang diperkirakan dan diproyeksikan. Materi ini tidak dapat dijadikan dasar pertimbangan bagi penerimanya untuk melakukan tindakan pembelian atau penjualan terhadap semua jenis instrumen keuangan.

Segala pendapat yang ada dalam materi ini dapat dirubah sewaktu-waktu tanpa ada pemberitahuan sebelumnya.

1. Sekilas Perseroan
2. Tinjauan Industri
3. Kinerja Operasional & Keuangan
4. Strategi Grup

# Agenda Pembahasan



# 1. Sekilas Perseroan



**GOLDEN EAGLE**  
**E N E R G Y**

Member of Geo Energy Group

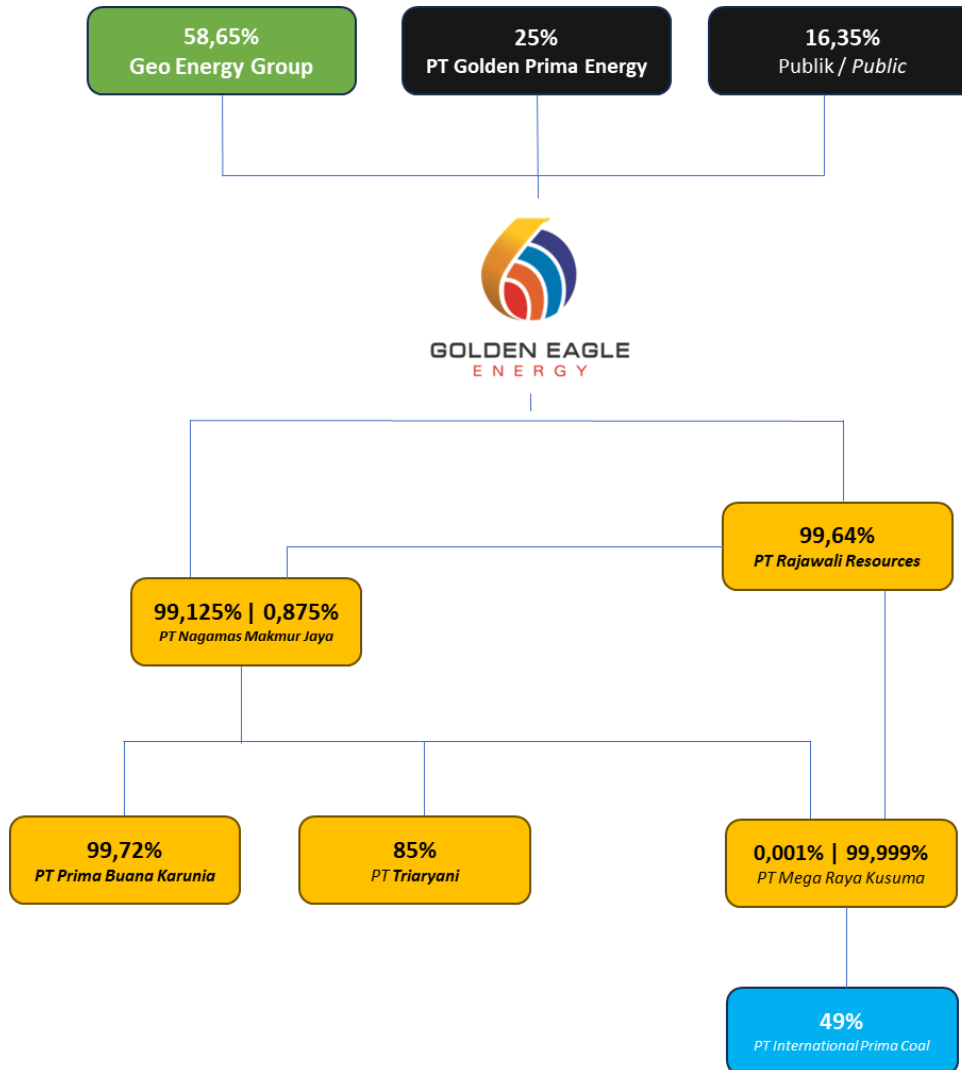

## Istilah yang digunakan:

**PT Golden Eagle Energy Tbk** disebut juga sebagai **“Perseroan”**, dan/atau **“SMMT”**

**Geo Energy Group** melalui PT Geo Energy Investama menjadi pemegang saham pengendali Perseroan sejak 20 Oktober 2023.

**“Entitas Anak”** dimiliki secara langsung maupun tidak langsung, yang terdiri dari:

- PT Rajawali Resources
- PT Nagamas Makmur Jaya
- PT Prima Buana Karunia
- **PT Triaryani**: Pemegang IUP batubara Sumatera Selatan
- PT Mega Raya Kusuma

Perseroan dan Entitas Anak disebut sebagai **“Grup”**

**“Perusahaan Asosiasi”** adalah **PT International Prima Coal**, pemegang IUP batubara Kalimantan Timur. Kepemilikan SMMT secara tidak langsung melalui PT Mega Raya Kusuma

# PT Golden Eagle Energy Tbk

Kode saham: **SMMT** Merupakan salah satu perusahaan produsen batubara thermal yang memiliki dua aset batubara yang telah beroperasi di Sumatera Selatan dan Kalimantan Timur:

## Area Sumatera Selatan



### Lokasi

Rawas Ilir, Musi Rawas Utara  
Sumatera Selatan

### Batubara Bersih & Homogen

CV GAR 4.200 – 4.000, rendah sulfur (<0.5%),  
rendah Ash (<5%)

## Area Kalimantan Timur



### Lokasi

Palaran, Samarinda,  
Kalimantan Timur

### Batubara Kualitas Sedang

CV GAR 5.500 s/d 4.700 kcal/kg

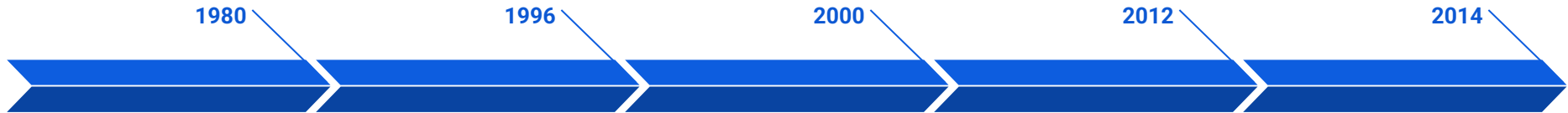

Didirikan dengan nama PT The Green Pub

Perubahan nama & logo menjadi:  
PT Setiamandiri Mitratama

**PT. EATERTAINMENT  
INTERNATIONAL TBK.**

Penawaran umum perdana di Bursa Efek Surabaya dengan kode saham: SMMT

- Beralih usaha dari industri restoran & hiburan menjadi pertambangan;
- Perubahan nama & logo menjadi PT Golden Eagle Energy Tbk

Penjualan pertama batubara secara komersial dari hasil konsesi batubara Sumatera Selatan serta penyelesaian eksplorasi tambahan



Peningkatan cadangan batubara pada konsesi Sumatera Selatan berdasarkan laporan yang disusun dengan standar JORC

Pengapalan batubara perdana secara langsung ke PLTU Kalbar mengawali terobosan Grup menysasar pasar pengguna akhir, khususnya ke PLN

Pencapaian penjualan batubara di atas 1 juta ton untuk pertama kalinya dari area konsesi Sumatera Selatan

Pergantian Pemegang Saham menjadi PT Perseroan menjadi PT Geo Energy Investama (subsidiary dari Geo Energy Resources Ltd – public company di Singapore Exchange)



## 2. Tinjauan Industri



**GOLDEN EAGLE**  
**E N E R G Y**

Member of Geo Energy Group



Indonesia Coal Index (4) Tahun 2021 - 2023

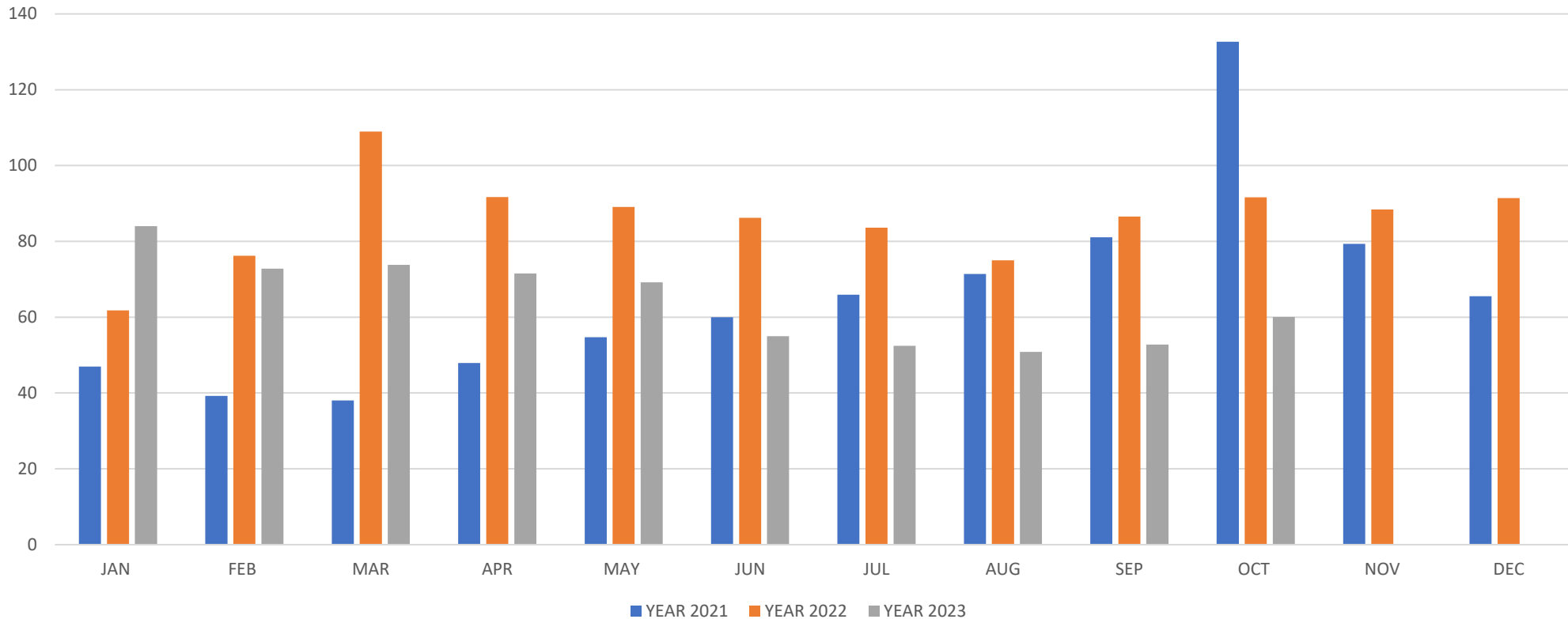

	JAN	FEB	MAR	APR	MAY	JUN	JUL	AUG	SEP	OCT	NOV	DEC
<b>YEAR 2021</b>	46.98	39.22	38.03	47.92	54.72	59.95	65.94	71.41	81.09	132.64	79.34	65.52
<b>YEAR 2022</b>	61.8	76.17	108.97	91.68	89.1	86.18	83.63	75.00	86.53	91.64	88.41	91.39
<b>YEAR 2023</b>	83.98	72.82	73.77	71.53	69.18	55.00	52.44	50.85	52.76	60.07		

# Harga Dan Proyeksi Harga Batubara

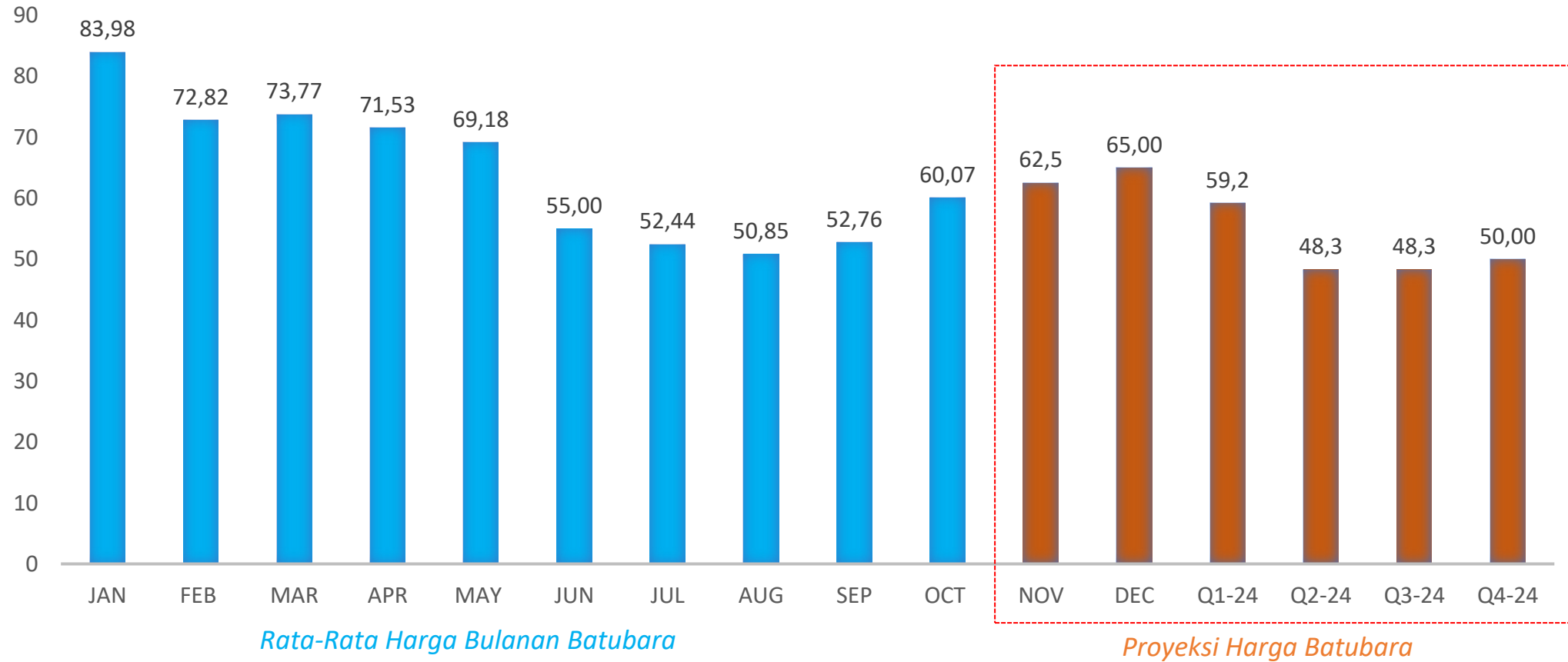

Sumber : ICI 4 Argus Seaborne Coal Outlook

# Peraturan Terkait Batubara

## **PP No. 36 Tahun 2023, 12 Juli 2023:**

“Devisa Hasil Ekspor (“DHE”) dari Kegiatan Pengusahaan, Pengelolaan dan/atau Pengolahan Yang Berkaitan Dengan Sumber Daya Alam”.



Minimum 30% dari jumlah DHE wajib ditempatkan dalam sistem keuangan Indonesia selama minimum 3 (tiga) bulan setelah penempatan dalam rekening khusus DHE

## **Permen ESDM No. 10 Tahun 2023, 11 September 2023:**

“Tata Cara Penyusunan, Penyampaian, dan Persetujuan Rencana Kerja dan Anggaran Biaya Serta Tata Cara Pelaporan Pelaksanaan Kegiatan Usaha Pertambangan Mineral dan Batubara”



Rencana Kerja dan Anggaran Biaya untuk Izin Usaha Pertambangan tahap Operasi Produksi dimohonkan dan berlaku untuk jangka waktu 3 (tiga) tahun



### 3. Kinerja Operasional & Keuangan



**GOLDEN EAGLE**  
**E N E R G Y**

Member of Geo Energy Group

## Volume Produksi

Dalam jutaan ton

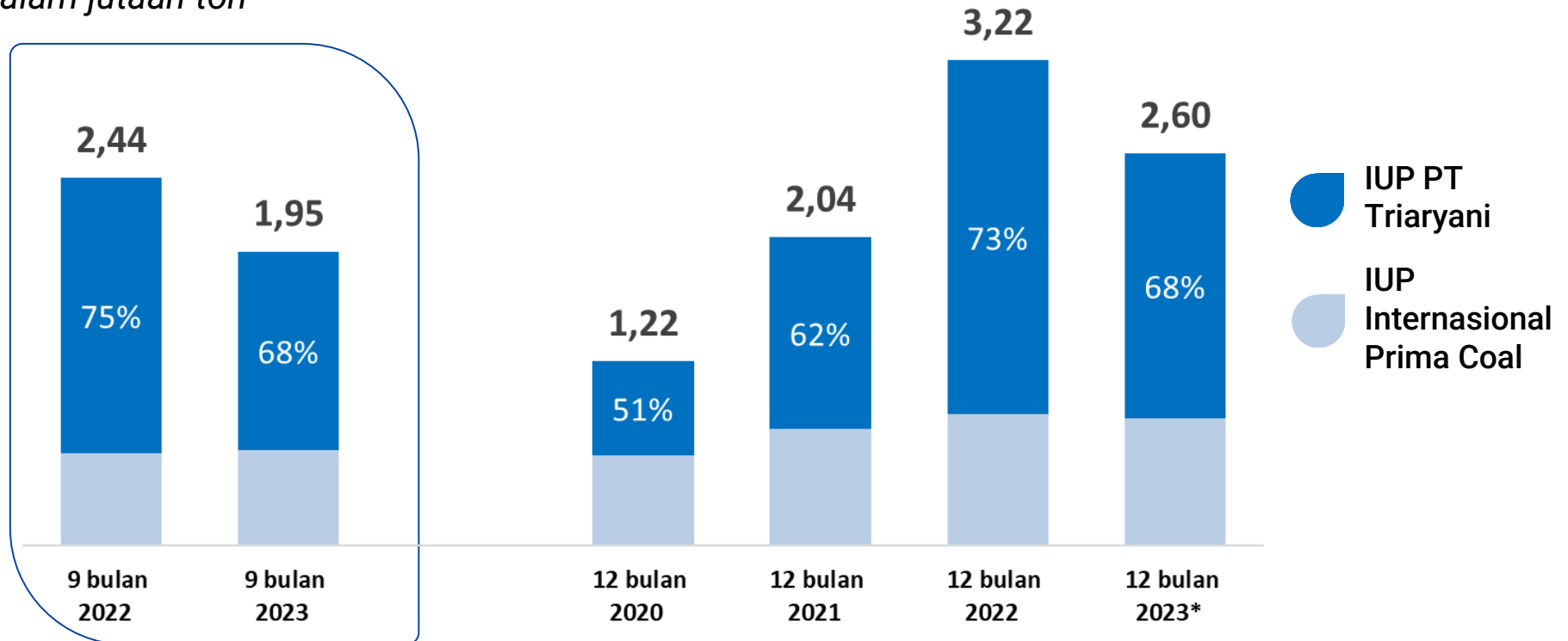

\*) Disetahunkan

- Produksi selama 9 bulan 2023 turun 20% YoY

## Volume Penjualan

(IUP PT Triaryani + IUP Internasional Prima Coal)

Dalam jutaan ton

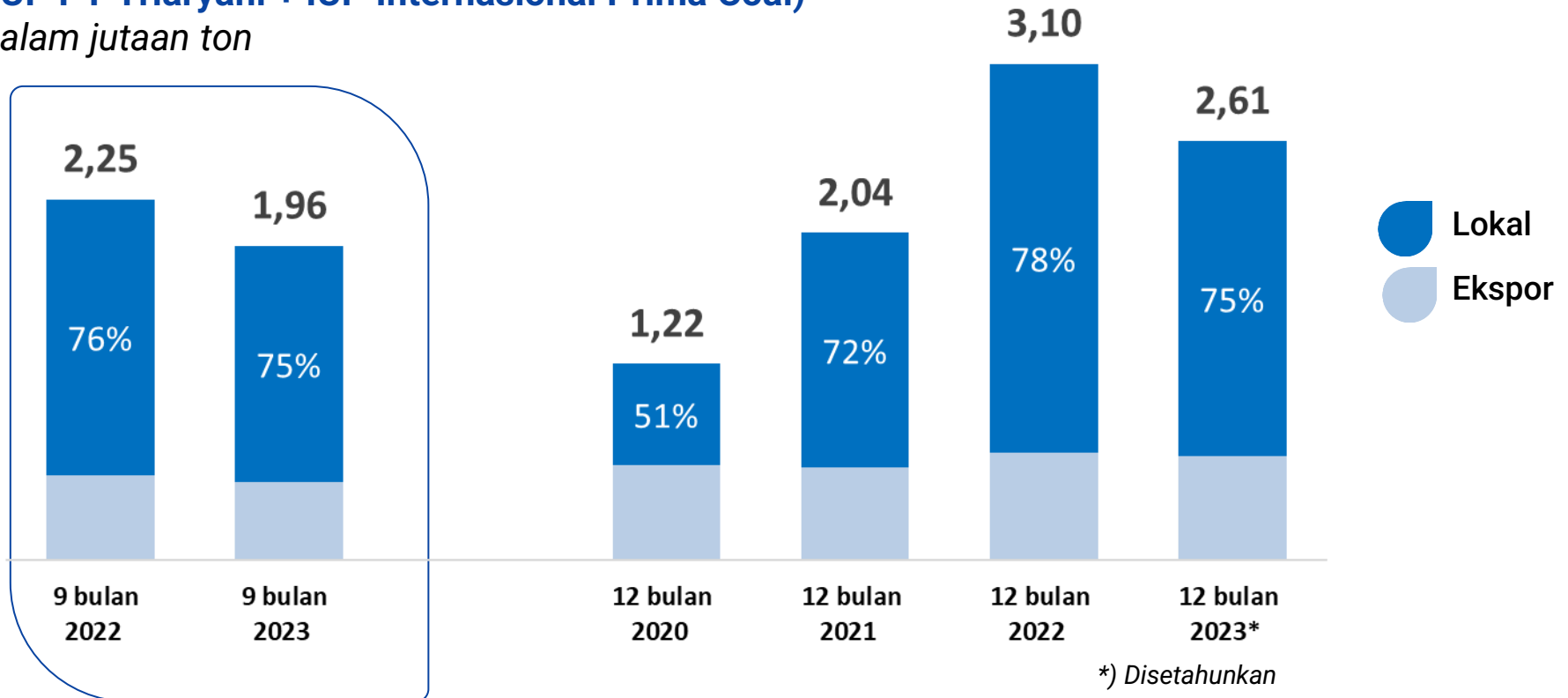

- Komposisi penjualan lokal sebesar 75% pada 2023, merupakan upaya Grup untuk memperluas penetrasi pasar domestik sekaligus komitmen untuk memenuhi ketentuan DMO
- Hingga 9 bulan 2023, pencapaian penjualan telah mencapai 1,96 juta ton.

## Laba & Rugi

Keterangan (Dalam Rp'miliar)	9 bulan 2021	9 bulan 2022	9 bulan 2023	Δ	12 bulan 2020	12 bulan 2021	12 bulan 2022	12 bulan 2023*
Penjualan bersih	325,98	<b>713,74</b>	<b>771,50</b>	8%	209,45	508,27	<b>1.049,27</b>	<b>1.028,67</b>
Laba Kotor	88,44	<b>248,44</b>	<b>142,40</b>	(43%)	12,80	162,16	<b>337,36</b>	<b>189,86</b>
Pendapatan lain-lain	83,45	<b>155,60</b>	<b>117,53</b>	(24%)	26,08	158,74	<b>197,48</b>	<b>156,70</b>
Beban lain-lain	(43,82)	<b>(55,41)</b>	<b>(63,44)</b>	14%	(62,27)	(62,90)	<b>(71,68)</b>	<b>(84,58)</b>
Laba (rugi) bersih	128,07	<b>305,50</b>	<b>177,53</b>	(42%)	(23,39)	249,96	<b>402,88</b>	<b>236,70</b>
Laba (rugi) per saham (dalam Rp'penuh)	38,25	<b>89,62</b>	<b>53,20</b>	(41%)	(5,25)	74,11	<b>115,03</b>	<b>70,93</b>

\*) Disetahunkan

■ Penjualan bersih

■ Laba (rugi) bersih

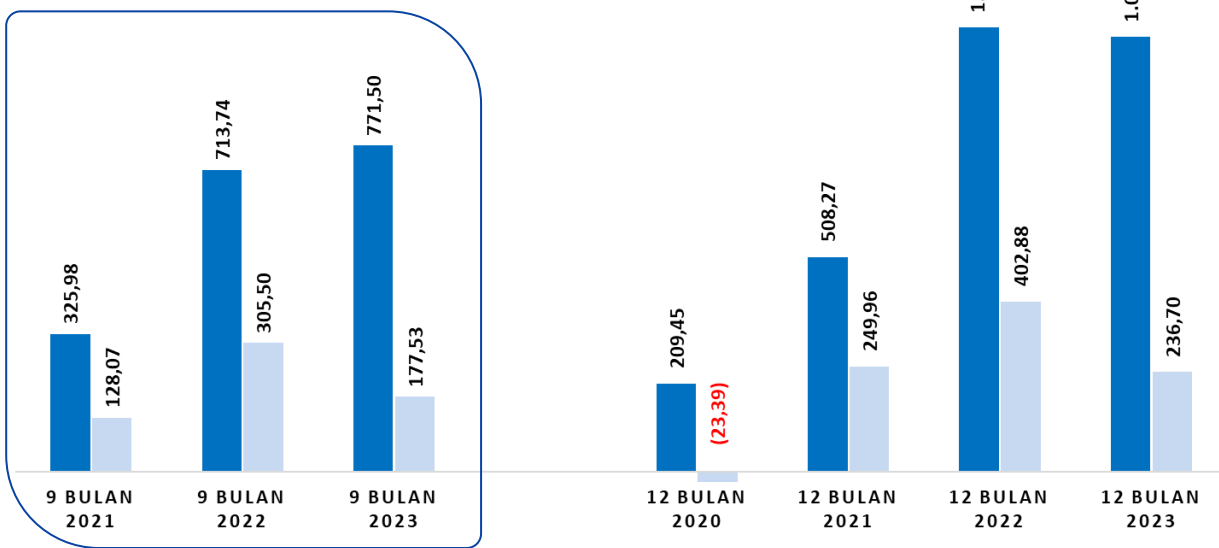

Grup mencatatkan penjualan bersih menjadi Rp771,50 miliar atau naik 8% dari periode yang sama tahun sebelumnya dengan laba bersih turun 42% menjadi Rp177,53 miliar YoY

## Posisi Keuangan Dalam Rp'miliar

■ Total Aset   ■ Total Liabilitas   ■ Total Ekuitas

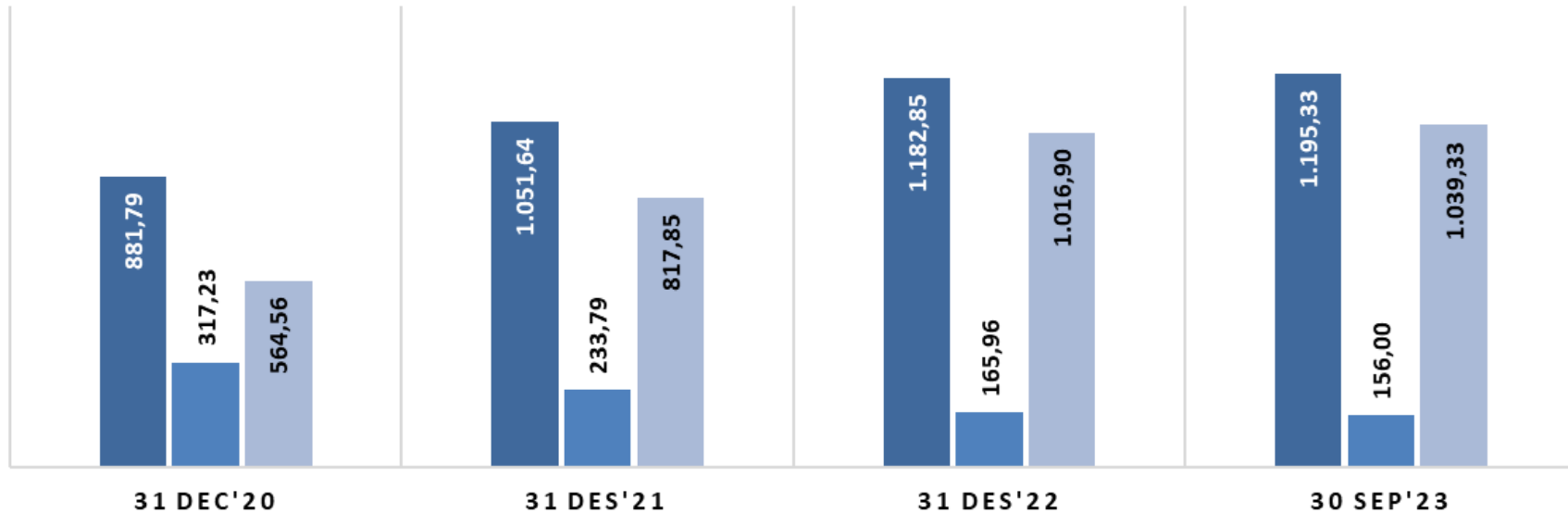

**Aset**                    ▲ 19%  
**Liabilitas**            ▼ 26%  
**Ekuitas**                ▲ 45%

▲ 12%  
 ▼ 29%  
 ▲ 24%

▲ 1%  
 ▼ 6%  
 ▲ 2%





## 4. Strategi Grup



**GOLDEN EAGLE**  
**E N E R G Y**

Member of Geo Energy Group

# Strategi Perseroan



## Produksi

Rencana Peningkatan Produksi pada RKAB 2023, 2024, dan 2025 dengan mempertimbangkan kapasitas dari infrastruktur pendukung logistik jalan angkut batubara



## Logistik

- Peningkatan jumlah armada pengangkutan batubara
- Peningkatan kapasitas infrastruktur batubara



## Pemasaran

Perluasan pangsa pasar dan kontrak jangka panjang penjualan batubara



## Keuangan

Penambahan dan penyerapan CAPEX dan OPEX untuk rencana peningkatan kapasitas produksi



## Sumber Daya Manusia

Dukungan sumber daya manusia yang berpengalaman di industri batubara dengan pencapaian produksi dan penjualan hingga 10 juta metric ton per tahun

*Terima Kasih!*

*Sesi*  
*Tanya - Jawab*